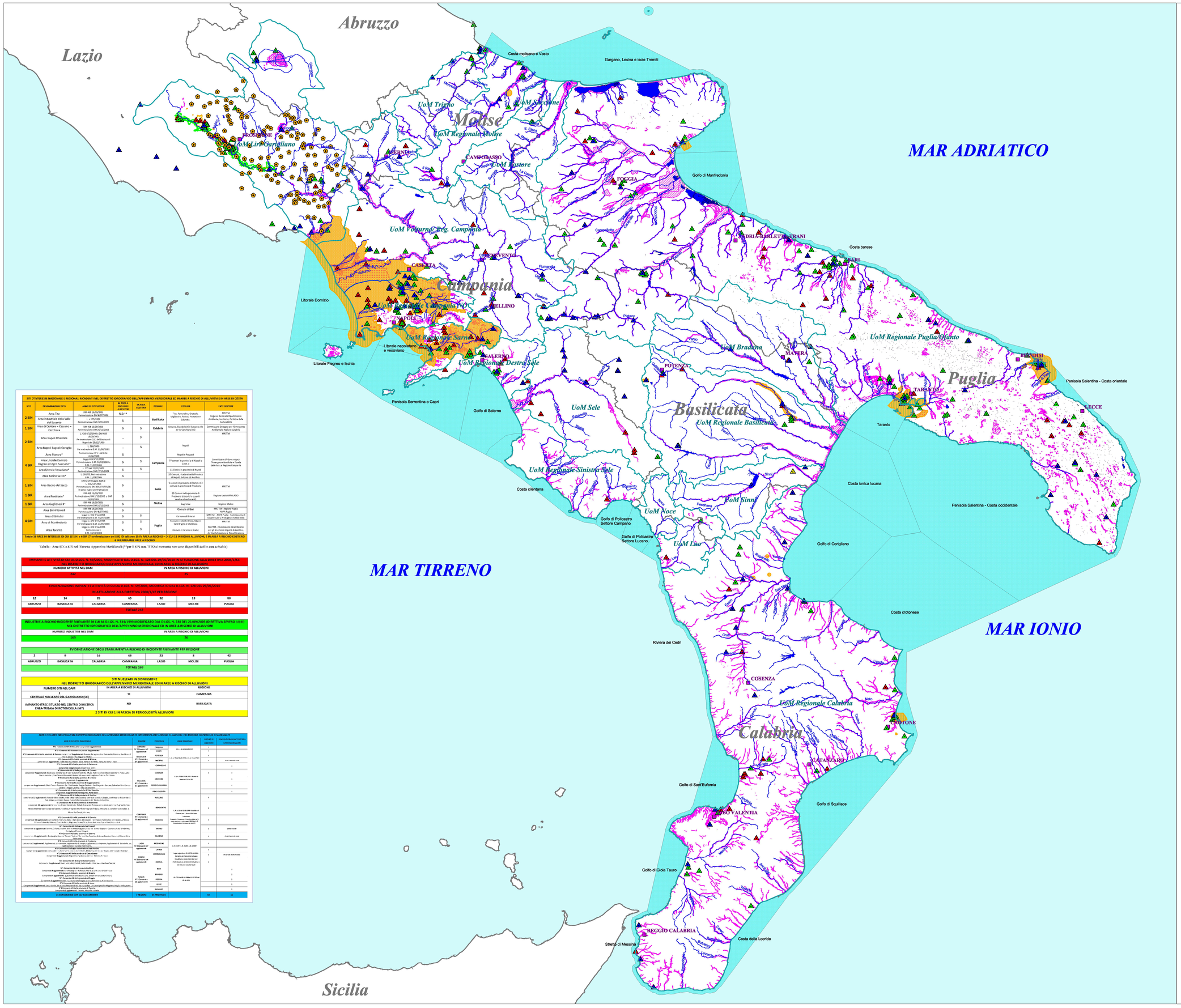

SITI D'INTERESSE NAZIONALE E REGIONALI RICADENTI NEL DISTRETTO IDROGRAFICO DELL'APPENNINO MERIDIONALE ED IN AREE A RISCHIO DI ALLUVIONI E IN AREE DI COSTA							
SITO	DENOMINAZIONE SITO	AMBITO DI ISTITUZIONE	IN AREA A RISCHIO DI ALLUVIONI	IN AREA COSTIERA	REGIONI	COMUNI	ENTI GESTORE
2 SIN	Area Tito	DM 468 16/03/2001 Perimetrazione DM 307/2002 - n 179/2007	N.D.**		Basilicata	Tito, Tramutola, Grumento, Sant'Arcangelo, Potenza, Pietrapertosa e Satriano	MATTM Regione Basilicata Dipartimento Ambiente, Territorio, Politiche della Sostenibilità
1 SIN	Area di Crotone – Cassano – Cerchiara	DM 468 16/03/2001 Perimetrazione DM 468/2001	SI	SI	Calabria	Crotone, Strongoli (KR) Cassano allo Jonio Cerchiara (CS)	Commissario Delegato per l'Emergenza Ambientale, Regione Calabria
2 SIN	Area Napoli Orientale	L. 426 9/12/1998 L.DM 468 16/03/2001 Per ampliamento D.L. del Sindaco di Napoli del 20/12/ 2002	—	SI	Campania	Napoli Napoli e Pozzuoli	MATTM Commissario di Governo per l'emergenza bonifiche e tutela delle acque in Regione Campania
	Area Bagnoli Coroglio	Per ampliamento D.M. 10/04/2001	—	SI			
	Area Pianura*	Perimetrazione D.C. delib de 11/04/2008	SI				
4 SIN	Area Litorale Domizio Flegreo ed Agro Aversano*	Legge 426 9/12/1998 Perimetrazione DM 468 23/12/2002 e D.M. 11/01/2006	SI	SI		77 comuni in provincia di Napoli e Caserta	
	Area Litorale Vesuviano*	L. 179 del 31/07/2002 Perimetrazione DM 27/10/2004	SI	SI		11 Comuni in provincia di Napoli	
	Area Bacino Sarno*	L.179/99, Perimetrazione DM 468 16/03/2001	SI			39 Comuni, 7 ricadenti nella Provincia di Napoli, Salerno ed Avellino	
1 SIN	Area Bacino del Sacco	DPCM 20 maggio 2005 e L. 266/02 2003 Perimetrazione DM 468/ 11/01/06	SI		Lazio	5 comuni in provincia di Roma e 23 comuni in provincia di Frosinone	MATTM
1 SIR	Area Frosinone*	Perimetrazione DM 2/12/2002 e DM 10/10/2002	SI			89 Comuni nella provincia di Frosinone (cosiccome e quali rendi ai cittadini)	Regione Lazio ARPALAZIO
1 SIR	Area Guglionesi 'B'	DM 468 16/03/2001 Perimetrazione DM 10/10/2002	SI		Molise	Guglionesi	Regione Molise
4 SIN	Area Bari-Fibronite	DM 468 16/03/2001 Perimetrazione DM 307/2002	SI		Puglia	Comune di Bari	MATTM - Regione Puglia ARPA Puglia
	Area di Brindisi	Legge n. 426 9/12/1998 Perimetrazione DM 468/ 10/01/2006	SI	SI		Co-Incine di Brindisi	MAI S.M - ARPA Puglia - Commissario di Governo per il Comprensorio Brindisino
	Area di Manfredonia	Legge n. 426 9/12/1998 Per ampliamento D.M. 12/01/2006	SI	SI		Comuni di Manfredonia, Monte Sant'Angelo e Mattinata	MAI S.M
	Area Taranto	Legge n. 426 9/12/1998 Perimetrazione Decreto 10 aprile 2006	SI	SI		Comuni di Ta'ranto e Statte	MATTM - Commissario Straordinario per gli interventi integrati di bonifica, di messa in sicurezza e di riqualificazione ambientale
Totale 15 AREE DI INTERESSE DI CUI 10 SIN e 4 SIR (* evidenziazione dei SIR) Di tali aree 15 IN AREA A RISCHIO – 14 CUI 13 IN RISCHIO ALLUVIONI, 2 IN AREA A RISCHIO COSTIERO 6 IN ENTRAMBE AREE A RISCHIO							

Tabella - Aree SIN e SIR nel Distretto Appennino Meridionale (**per il SIN area TITO al momento non sono disponibili dati in area a rischio)

IMPIANTI E ATTIVITA' DI CUI AL D.LGS. N. 334/99 MODIFICATO DAL D.LGS. N. 238 DEL 21/09/2005 IN ATTUAZIONE ALLA DIRETTIVA 2008/1/CE NEL DISTRETTO IDROGRAFICO DELL'APPENNINO MERIDIONALE ED IN AREA A RISCHIO DI ALLUVIONI	
NUMERO ATTIVITÀ NEL DAM	IN AREA A RISCHIO DI ALLUVIONI
343	34

EVIDENZIAZIONE IMPIANTI E ATTIVITÀ DI CUI AL D.LGS. N. 59/2005, MODIFICATO DAL D.LGS. N. 128 DEL 29/06/2010 IN ATTUAZIONE ALLA DIRETTIVA 2008/1/CE PER REGIONE						
12	14	26	65	32	13	80
ABRUZZO	BASILICATA	CALABRIA	CAMPANIA	LAZIO	MOLISE	PUGLIA
TOTALE 322						

INDUSTRIE A RISCHIO INCIDENTE RILEVANTE DI CUI AL D.LGS. N. 334/1999 MODIFICATO DAL D.LGS. N. 238 DEL 21/09/2005 (DIRETTIVA SEVESO I,II,III) NEL DISTRETTO IDROGRAFICO DELL'APPENNINO MERIDIONALE ED IN AREA A RISCHIO DI ALLUVIONI	
NUMERO INDUSTRIE NEL DAM	IN AREA A RISCHIO DI ALLUVIONI
169	34

EVIDENZIAZIONE DEGLI STABILIMENTI A RISCHIO DI INCIDENTE RILEVANTE PER REGIONE						
7	9	16	69	21	8	42
ABRUZZO	BASILICATA	CALABRIA	CAMPANIA	LAZIO	MOLISE	PUGLIA
TOTALE 169						

SITI NUCLEARI IN DISMISSIONE NEL DISTRETTO IDROGRAFICO DELL'APPENNINO MERIDIONALE ED IN AREE A RISCHIO DI ALLUVIONI		
NUMERO SITI NEL DAM	IN AREA A RISCHIO DI ALLUVIONI	REGIONE
1 CENTRALE NUCLEARE DEL GARIGLIANO (CE)	SI	CAMPANIA
1 IMPIANTO ITREC SITUATO NEL CENTRO DI RICERCA ENEA-TRISAIA DI ROTONDELLA (MT)	NO	BASILICATA
2 SITI DI CUI 1 IN FASCIA DI PERICOLOSITÀ ALLUVIONI		

AREE DI SVILUPPO INDUSTRIALE NEL DISTRETTO IDROGRAFICO DELL'APPENNINO MERIDIONALE ED INTERFERENTI AREE A RISCHIO DI ALLUVIONI E DI EVENTUALE CONTRIBUTO CON DI MANDATARIE						
AREE DI SVILUPPO INDUSTRIALE	REGIONE	PROVINCIA	COMUNI INTERESSATI	RISCHIO IDRAULICO	RISCHIO DI FRANA	
N°1 - Consorzio ASI di Avellino comprensivo Sagnalonga	ABRUZZO N° 2 Comuni a 2 REGIONI DIVERSE	L'AQUILA	AA - AA di Sulmona	0		
N°2 Consorzio ASI di Isernia comprensivo Sagnalonga		CHIETI		0		
N°3 Consorzio ASI di Isernia comprensivo Sagnalonga Area Industriale di Venafro (Pozzilli, Venafro, Sesto Campano, Macchia d'Isernia, Pettoranello, Rocchetta a Volturno, San Pietro Avellana, Forlì del Sannio, Fornelli, Carpinone, Cerro al Volturno, Colli a Volturno, Monteroduni, Isernia, Pesche, Sant'Agapito, Sessano del Molise, Cantalupo nel Sannio, Macchia d'Isernia, Sant'Angelo Limosano, Campochiaro, Cercepiccola, Guardiaregia, Castelpetroso, Frosolone, Miranda, Pettoranello del Molise, Longano, Carpinone, Castelpizzuto, Cerasuolo, Filignano, Forlì del Sannio, Macchia d'Isernia, Pozzilli, Rocchetta a Volturno, Sant'Angelo Limosano, Sesto Campano, Venafro)	MOLISE N° 1 Comune a 2 REGIONI DIVERSE	ISERNIA		0		
N°4 Consorzio ASI di Isernia comprensivo Sagnalonga Area Industriale di Pozzilli (Pozzilli, Macchia d'Isernia, Sesto Campano, Venafro)		CAMPOBASSO		0		
N°5 Consorzio ASI di Matera comprensivo Sagnalonga Area Industriale di Matera (Matera, Pomarico, Bernalda, Ginosa, Laterza, Montalbano Jonico, Pisticci, Tricarico, Ferrandina, Grottole, Miglionico, Pomarico, Tricarico, Garaguso Scalo, Calciano, Oliveto Lucano, Stigliano, Tricarico, Accettura, Gorgoglione, Cirigliano, Aliano, Craco, Guardia Perticara, Pisticci, Ferrandina, Pomarico, Matera, Montescaglioso, Bernalda, Tricarico, Salandra, Pisticci, Ferrandina, Tricarico, Grottole, Miglionico, Matera, Ginosa, Laterza, Montalbano Jon